Aménagement
Vie locale
Associations
Nouvelle activité
Parc Naturel Régional
Famille, enfance ...
Action sociale ...
Police municipale
Intercommunalité
Conseil municipal
Expression libre
Secrétariat général
Médiathèque

N° 68
Décembre
2019

Mairie :
02 97 42 12 52
Courriel :
mairie@surzur.fr
Site internet :
www.surzur.fr

Édito

Bientôt 2020

La pose des illuminations dans le centre-bourg, début décembre, annonçait les festivités de fin d'année. Les caprices du temps n'ont pas découragé les nombreux Surzurois, adultes et enfants, venus découvrir le marché de Noël : les stands des associations, ceux des artisans-artistes et, surtout, le père Noël.
Si décembre prépare les fêtes familiales, il nous porte, aussi, à la générosité. Grâce au soutien de nombreux bénévoles, on a vu la distribution de colis offerts par le CCAS à nos aînés, le succès des actions en faveur du Téléthon et de la collecte de la Banque Alimentaire. Merci pour votre disponibilité et votre solidarité.

Vous trouverez dans ce bulletin le point sur les travaux en cours. La page 2019 se referme sur une année d'activités encore très soutenue. 2020 s'ouvrira sur l'évolution annoncée du réseau des médiathèques : la circulation des lecteurs et des documents.

Je remercie tous les acteurs, agents et élus, qui se mobilisent pour rester à votre écoute et apporter la plus grande satisfaction à vos demandes. Soyez au rendez-vous, dimanche 12 janvier 2020 pour la traditionnelle cérémonie des vœux. Il vous sera présenté une rétrospective des actions et réalisations 2019 ainsi que les ambitions 2020.

Je me fais l'interprète des élus et des personnels pour vous souhaiter de belles fêtes de fin d'année, en famille ou entre amis. Que la magie de Noël scintille encore cette année autour de vous, tout en ayant une pensée pour ceux et celles qui doivent faire face à l'isolement ou à la maladie.

Bonne et heureuse année 2020.

Bien chaleureusement.

Michèle Nadeau, Maire.

Aménagement du territoire

Déploiement de la fibre

Après une première phase **d'équipement de fibre** par REV@ sous l'impulsion de Vannes Agglomération à l'époque, Orange complète le déploiement de la fibre dans le bourg. Des armoires de répartition sont installées en différents points du bourg d'où seront tirées les différentes lignes de raccordement. Les travaux vont se poursuivre sur le début de l'année 2020.

Sécurisation des lotissements

L'espace commun des lotissements de **Croix de Bel, du Parc Lann Floren et des Chênes** a été sécurisé et aménagé, à la demande et en concertation avec les riverains. Tout comme la **rue de Kerlann** où un plateau ralentisseur et deux chicanes avec plateaux ont été mises en place.

Travaux de voirie

Cette fin d'année voit l'achèvement des travaux de la **rue de la Fontaine**, les accotements sécurisés partagés piétons-vélos, la reprise du réseau d'eaux pluviales, la préservation du caractère patrimonial du secteur étang de Pernèse et du lavoir, la réfection de la voirie avec la pose de ralentisseurs afin de garantir la sécurité des usagers. Le **carrefour de raccordement à la D20** sera harmonisé début 2020 au nouveau caractère communal de cette voie qui abandonne son statut de voie départementale.

Voûte de l'église

La **voûte du chœur de notre église** a été mise en sécurité provisoire, la voûte en plâtre étant sur le point de s'affaisser. Son retrait a permis de constater que la voûte d'origine en lames de bois est vermoulue et nécessite un remplacement intégral ainsi que le renfort d'une partie de la contre-charpente de soutien. Ces travaux sont effectués par une entreprise spécialisée dans la sauvegarde du patrimoine avec le concours précieux de Monsieur le Conservateur du Patrimoine Départemental.

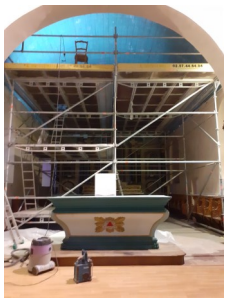

Directrice de publication : Michèle NADEAU, Maire de Surzur
Membres de la rédaction : Maurice LANGLOIS, Sylvain PICART, Josie LEFORT, Patricia PERSE, Josiane HENRY, Marie-Anne BLIN, André JUTIER, Gilbert LE NILLON, Éric MAHÉ, Maryvonne SOUDY, Marion JEANNOËL, Mélody LAY, Stéphanie LE POUPON

Vie locale

Retour sur le marché de Noël

Cette année encore, **le Père Noël est passé à Surzur**... Alors qu'il est en pleine préparation de sa tournée, il a pris le temps de faire une surprise aux enfants en venant au marché de Noël. Cette **cinquième édition** a été marquée par des **nouveautés** comme la projection d'une vidéo !
Il y en avait pour tous les goûts : marché d'artisanat d'art, maquillage, manège cabaret-cyclette et bien d'autres encore !
Ce fut un beau moment de convivialité où chacun a pu s'imprégner de la chaleur de Noël, malgré une météo mitigée !

Cérémonie des vœux du Maire

Madame le Maire vous invite à la **cérémonie des vœux**, **dimanche 12 janvier à 10h45 à la salle des fêtes**. À cette occasion, une rétrospective 2019 sera présentée sous forme de film, ainsi qu'une présentation des projets 2020.

Aide aux devoirs pour collégiens

Tu es au collège et faire tes devoirs, ce n'est pas ce que tu préfères ou tu n'aimes pas les faire seul(e). Viens rejoindre des camarades à **« l'aide aux devoirs »** organisée dans les locaux de la médiathèque **le mardi soir de 17h30 à 18h30.** Tu trouveras là un cadre idéal : une ambiance de travail et de camaraderie, des bénévoles attentifs et bienveillants et toutes les ressources documentaires nécessaires (internet, dictionnaires, etc).
Inscris-toi en mairie pour la période du mardi 7 janvier au mardi 11 février (6 semaines). **Et c'est gratuit.** Renseignements : 02 97 42 12 52.

Associations

Amicale les enfants d'abord

Cette nouvelle année est l'occasion de vous remercier pour vos participations actives à nos actions passées et futures que ce soit pour le traditionnel vide-grenier, les ventes de sapins, de crêpes ou de chocolats de Noël. Grâce à vous et aux bénévoles, ce sont déjà près de 4 000 € qui viendront financer les projets extra-scolaires de l'école Victor-Hugo (une semaine au ski pour les élèves de CM cette année).
L'Amicale entend poursuivre ses initiatives tout au long de l'année. Ainsi, du **29 février au 1er mars** se tiendra dans la salle des sports le **"Rhuys Fun'n'Jump",** un parc de jeux gonflables ouvert aux enfants et adolescents. Pour le printemps, ce sont les bulbes, plants de fleurs et autres graines de potager qui s'inviteront via une **vente spéciale**.
Le 5 avril, l'Amicale participera au **carnaval** en collaboration avec l'APEL de l'école Saint-André. Puis viendra une **soirée festive** en mai, et le 13 juin, nous clôturerons l'année scolaire par la **fête de l'école**.
Si vous avez envie d'être bénévoles, vous pouvez nous contacter par mail : amicale@lesenfantsdabordsurzur.fr ou nous rencontrer à l'école aux horaires de sortie. Nous serons heureux de vous retrouver à tous nos événements ! Bonne et heureuse année à tous !

Nouvelle activité

Horizon conseil & patrimoine

Horizon conseil & patrimoine est un cabinet de conseil en gestion de patrimoine basé à Surzur. Fabien SALOUX, dirigeant du cabinet, possède plus de 10 ans d'expérience dans la gestion de patrimoine. Son expertise est spécifiquement adaptée aux personnes physiques ou personnes morales dont les enjeux patrimoniaux nécessitent, bien au delà des prestations classiques, des conseils et des services de gestion et d'investissement sur mesure.
Dans un cadre juridique, fiscal et financier de plus en plus complexe, sa vocation est de trouver la nature d'investissement qui répond à vos spécificités personnelles.

Contact : fabien.saloux@horizonconseilpatrimoine.fr - 06 24 52 96 68

Parc Naturel Régional

Programme ABC : hiver 2020

L'Atlas de la biodiversité communale revient en 2020, avec un **nouveau programme !**
• Exposition « Ensemble, réduire c'est agir » : du 7 au 28 janvier - Médiathèque. Gratuit - Entrée libre.
• Exposition « Comment lutter contre le gaspillage alimentaire » : du 7 au 28 janvier - Médiathèque. Gratuit - Entrée libre.
• Exposition « Le temps de la loutre » : du 3 au 31 mars – Médiathèque. Gratuit - Entrée libre
• Conférence « Nuit de la chouette » : 6 mars à 20h - Salle du conseil puis sur le terrain. Gratuit - Entrée libre
• Animation « Un écureuil près de chez vous? » : 28 mars à 11h - Salle du conseil. Gratuit - Entrée libre
Le programme complet est glissé dans ce bulletin !

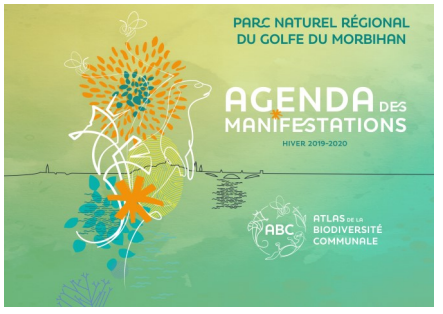

Famille, enfance, jeunesse

Café/dessert bénévoles temps méridien

Un « café/dessert » était organisé le 5 décembre au restaurant scolaire pour **remercier les bénévoles. Nouveaux et anciens ont été remerciés** de s'être investis et d'avoir donné du temps depuis ces 5 dernières années. Ils sont présents sur la période des temps méridiens du lundi au vendredi auprès des enfants de maternelle.

Cartes pour les sans-abris

Les enfants de la garderie ont écrit des cartes de Noël pour les sans-abris. La carte sera glissée dans un sac rempli par **l'association Sakado** et distribué aux sans-abris.

Spectacle de Noël à l'accueil de loisirs

Mercredi 4 décembre, les enfants des groupes Chatons et Ouistitis de Surzur ainsi que ceux du groupe des Lutins de la Trinité-Surzur, ont assisté au spectacle **« La lettre au père Noël »**. Ce spectacle sur le thème de « Noël autour du monde » leur a été proposé par la compagnie Bulles de rêves.

Concours de dessins temps méridien

Au restaurant scolaire, l'année s'est terminée par un concours de dessin de Noël organisé pour les enfants. Le gagnant créera un menu pour un repas du self en 2020. L'équipe du temps méridien a aussi voulu leur faire plaisir en décorant le restaurant scolaire sur le thème de Noël.

2020 sera pour l'équipe une année pleine de nouveaux projets. Elle est toujours à la recherche de bénévoles afin de proposer des activités diverses pendant le temps du midi.

L'équipe du temps méridien vous souhaite ainsi qu'à vos enfants plein de belles choses pour l'année 2020 !

Plan mercredi sport

Dans le cadre des **plans mercredi**, Sébastien THOMAS (éducateur des activités physiques et sportives) intervient au centre de loisirs auprès des groupes : Chatons (petite et moyenne section), Ouistitis (grande section et CP) et Big Boss (du CE1 au CM2). Les enfants ont découvert diverses activités sportives telles que la gymnastique, les jeux de coopération, l'expression corporelle…

Les plans sport mercredi se feront jusqu'aux vacances d'hiver. Pendant la période suivante ce sera au tour des enfants de la Trinité-Surzur de découvrir d'autres activités sportives avec Sébastien.

Spectacle « Doudou et Louli » au multi-accueil

Les enfants du multi-accueil et du Relais Assistantes Maternelles (RAM) ont assisté avec grand plaisir à un **spectacle de marionnettes avec illustrations audiovisuelles et chansons** présenté par l'association « Lézarts Vivants ». L'histoire de Louli qui a un doudou tout doux qui aime les bisous sur la joue et dans le cou. C'est un petit filou, un peu canaillou qui le suit partout et n'écoute rien du tout. Il n'aime pas prendre son bain mais adore les câlins ! Au fil de leur amour, Louli et Doudou grandissent jour après jour.

Action sociale et solidarités

AMPER : repas cuisinés et livrés à domicile

AMPER est une association à but non lucratif, qui propose, entre autres, le **portage de repas à domicile.** Les repas sont cuisinés et livrés 7 jours sur 7. Les menus sont élaborés selon un plan alimentaire définissant l'alternance des familles d'aliments et leur saisonnalité. AMPER propose des **réponses personnalisées adaptées**, sur avis médical, à des régimes alimentaires spécifiques (pauvre en sel, pauvre en sucre, pauvre en résidus, pauvre en graisse et menu mixé).

Renseignements : www.amper.asso.fr - 02 97 46 53 14 / 02 99 01 83 59 - amper.prad@msa-services.fr

Don du sang : on vous attend mardi 31 décembre !

L'Etablissement Français du Sang, EFS, recherche des donneurs pour couvrir les besoins des patients.

Un don de sang ne prend que 45 minutes, dont seulement une dizaine de minutes pour le prélèvement. Aussi, les donneurs sont attendus : mardi 31 décembre de 9h à 13h à la salle des fêtes.

Banque alimentaire : merci pour votre générosité !

Comme les années précédentes, le CCAS de Surzur a participé à la collecte au profit de la banque alimentaire, les 29 et 30 novembre, dans le hall d'Intermarché. Grâce à votre **générosité** durant ces 2 journées et aux 12 bénévoles qui se sont relayés, **nous avons récolté 990 kg de denrées alimentaires et produits d'hygiène** contre 854 kg en 2018.

Merci pour votre solidarité !

Dates à retenir :

Décembre

Mardi 31 :
Don du sang - de 9h à 13h - Salle des fêtes

Janvier

Du mardi 7 au mardi 28 :
Expositions « Ensemble, réduire c'est agir » et « Comment lutter contre le gaspillage alimentaire » - Médiathèque
Dimanche 12 :
Cérémonie des vœux du Maire à la population - 10h45 - Salle des fêtes
Lundi 13 :
Conseil municipal - 20h - Mairie

Février

Lundi 3 :
Conseil municipal - 20h - Mairie
Vendredi 28 et samedi 29 :
Représentations théâtrales Art ty show
Samedi 29 :
Cérémonie de citoyenneté - 10h30 - Mairie

Toute l'année : marché tous les jeudis, de 17h à 20h sur la place de l'Église.

Facebook

La commune est sur Facebook ! Venez nous suivre sur **www.facebook.com/VilledeSurzur**

Calendrier sportif

Retrouvez le calendrier sportif sur le site de la commune : www.surzur.fr/vie-sportive.

Le Mulot

Si vous êtes intéressé par les achats groupés (bois, granulés…), rendez-vous sur le site www.le-mulot.org

Mutuelles solidaires

Pacifica du Crédit agricole : 02 97 67 66 01
Mutuale : 02 97 64 17 99

Fermeture des services

Fermeture des services pendant les vacances scolaires de fin d'année :
Services enfance (accueil de loisirs, AJI, multi-accueil, restaurant scolaire) : du 25 décembre au 1er janvier inclus
Médiathèque : mardi 24 décembre et mardi 31 décembre
Plateforme de collecte de déchets verts :
Samedis 21 et 28 décembre, samedi 4 janvier

Secrétariat général

État civil

Naissances : toutes nos félicitations !
14 novembre : Ethan DANIEL BOURCE - 7 allée des Frênes
20 novembre : Célia GUÉ - 3 allée des Pétrels

Décès : toutes nos condoléances
30 novembre : Michèle DRÉAN - Pembulzo
1 décembre : Christophe PY - ZA Lann Borne

La commission communication vous souhaite de très belles fêtes de fin d'année !

Police municipale

Attention au démarchage abusif

Avec le prolongement de la prime « coup de pouce » par l'État jusqu'en décembre 2020, de nombreuses entreprises démarchent les particuliers, vantant une offre alléchante d'isolation à 1 € avec le soutien de l'agglomération. **Les services publics et l'agglomération ne font jamais de démarchage.** Avant de s'engager dans des travaux par la signature du devis, il est préférable de vérifier les mentions détaillées et de prendre le temps de la réflexion.

Intercommunalité

Changement de jour de collecte des déchets

À partir du 6 janvier 2020, les jours de collecte des déchets (ordures ménagères et recyclables) vont changer. Les nouveaux jours de collecte sont les suivants :
Ordures ménagères (poubelles vertes) : Votre bac est collecté chaque semaine le vendredi.
Déchets recyclables (poubelles jaunes) : Votre bac est collecté tous les 15 jours le jeudi semaine paire.
En cas de jour férié, la collecte est décalée à la journée suivante.
Pour plus d'informations rendez-vous sur le site de l'agglomération : www.golfedumorbihan-vannesagglomeration.bzh. Retrouvez ce calendrier de collecte dans ce bulletin.

Transports en commun : un bilan positif !

La ligne Kicéo n° 22, entre Surzur et Vannes, offre depuis le 2 septembre : **6 allers-retours, tous les jours** (5 allers et 6 retours le samedi), contre 3 auparavant.
Après trois mois d'utilisation, **6209 voyages** ont été comptabilisés. Le nombre de voyageurs utilisant la ligne **le samedi est 7 fois supérieur** en 2019 par rapport à 2018. Ce **bilan** après trois mois de circulation des renforts est **encourageant**. Les comparaisons les plus significatives sont à observer le samedi et pendant les vacances.
Nous les avons réclamés ; ils sont là ! **Ayons le réflexe KICEO 22 au quotidien et assurons sa promotion autour de nous.** Pour mémoire, quatre arrêts de bus sont desservis sur la commune : Surzur centre, Croix de bel, Motten Graëtal et Aquagolfe. Retrouvez toutes les informations (horaires, tarifs) sur le site www.kiceo.fr. Des dépliants sont également disponibles en mairie.

Les encombrants en 2020

En 2020, trois dates d'inscription sont fixées pour la collecte des encombrants : **Lundi 2 mars, lundi 8 juin et lundi 26 octobre.**
Cette collecte concerne les objets volumineux (matelas, vieux meubles démontés, électroménager…), dans la limite de trois déchets ou 1m³ par enlèvement. Les déchets doivent être déposés en bordure de voie publique la veille au soir. **Pour bénéficier de cette collecte, il suffit de s'inscrire auprès du service déchets au 02 97 68 33 81 jusqu'au midi de la date limite d'inscription. Le jour de collecte vous sera communiqué lors de votre inscription**. À noter, tout dépôt d'encombrant n'ayant pas fait l'objet d'une inscription sera considéré comme un **dépôt sauvage**, il ne pourra être collecté par l'agglomération et sera susceptible de faire l'objet d'une **verbalisation et d'un nettoyage facturé par la commune**.

Conseil municipal

Extrait des délibérations du conseil municipal du 9 décembre 2019

Le Conseil Municipal à l'unanimité :
- Fixe les tarifs pour le séjour ski des AJI du 22 février au 29 février 2020 aux Gêts
- Engage le débat relatif aux Orientations Budgétaires 2020 et prend acte de la tenue du Débat d'Orientations Budgétaires 2020

Par 21 voix pour et 6 voix contre :
- Donne tous pouvoirs à Madame le Maire pour l'exécution de la délibération

Avertissement aux lecteurs : Tout citoyen peut consulter en mairie et sur le site internet de la commune (www.surzur.fr), l'intégralité des comptes rendus. En effet, ce qui apparaît dans le bulletin n'est qu'un extrait.

Expression libre

Ensemble pour les Surzurois

« ***Faites ce que je dis, ne faites pas ce que je fais*** ».
En 2014, à la veille des élections municipales, alors qu'elle était dans l'opposition, Mme le Maire considérait qu'il était du ressort de la nouvelle mandature d'organiser le débat d'orientation budgétaire (DOB). Il est surprenant, alors qu'elle est maintenant aux commandes de notre commune, qu'elle fasse le contraire de ce qu'elle annonçait en 2014, en organisant le DOB 2020…
Pour les travaux *inscrits* dans le DOB, nous pouvons annoncer le début de travaux rue Cadoudal, le lancement de l'étude technique de la rue du Moulin et le début des travaux de la maison de l'enfance dont nous attendons avec impatience une présentation. Rien d'inscrit concernant une residence séniors ou de travaux sur le presbytère, ceci bien qu'il nous ait été annoncé que le projet n'était pas abandonné : à suivre…
Lors de notre interrogation dans le calcul de la dette par habitant, « quelle population était prise en compte ? » un grand blanc est tombé dans la salle du conseil. Nous sommes toujours, à la date de la rédaction de cet article, dans l'attente d'une réponse…
Nous vous souhaitons, à toutes et tous les Surzurois, de joyeuses fêtes de fin d'année.

A.PERIN, J.HENRY, P.CAILLEAU, G.LACROIX, J.P LE BIHAN, E.MAHE. Courriel : contact@ensemblepourlessurzurois.fr

Nota du Maire : Depuis 5 ans, les Débats d'Orientation Budgétaire ont tous été organisés, en toute transparence, début décembre et les budgets primitifs mi-janvier, pour éviter toute rupture dans le bon fonctionnement des services de la commune. C'est le gage d'une bonne gestion municipale.
En 2014, -tout comme les années précédentes- le DOB a été présenté en février (le 26) et le budget primitif voté le 12 mars, soit onze jours avant les élections municipales.